AUSSTELLUNG
täglich 11.00 - 18.00 Uhr

„Phönix küsst Corona“
Malerei von D. Schwarz

Afrikanische Kunst
Traditionelle Masken, Skulpturen
und Raffia-Textilien

MUSIK & WORTE
So. 8. August, 16.00 Uhr

„Alte Musik unter alten Bäumen“
Renaissancemusik mit Trio ALMADO

„Jetztzeitgedichte“
Marion Hartmann liest aus ihrem
neuen Band: „ZEITENWENDEZEITEN“

Anschließend:
Musik mit allen Besuchern

Eintritt frei
Spenden sind willkommen!

WENJENHOF

Doris und Hans Schwarz
Im Rundling 6
29491 Lomitz

Tel.: (0)5848-678
Mobil: (0)174-3797903

vieltoener@wenjenhof.de
http://galerie.wenjenhof.de

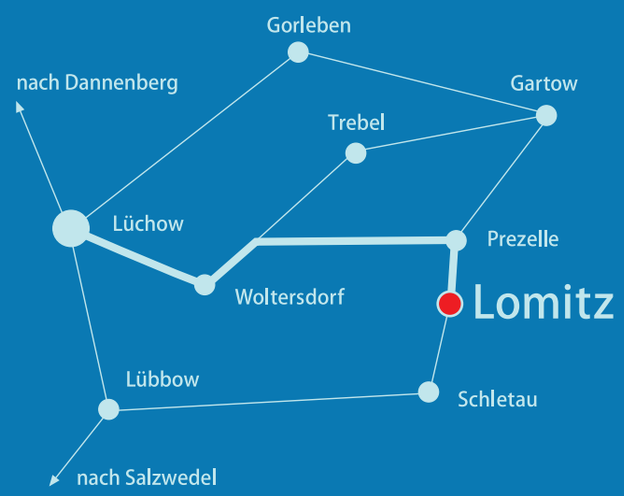

KULTURZEIT
auf dem WENJENHOF Lomitz

D. Schwarz „Der Himmel geht über allem auf“ 1999

Ausstellung & Musik
So. 25. Juli - So. 8. August 2021

bis Oktober nach telefonischer Vereinbarung

Maske der Baule, Elfenbeinküste

D. Schwarz „Weitblick“ 2011

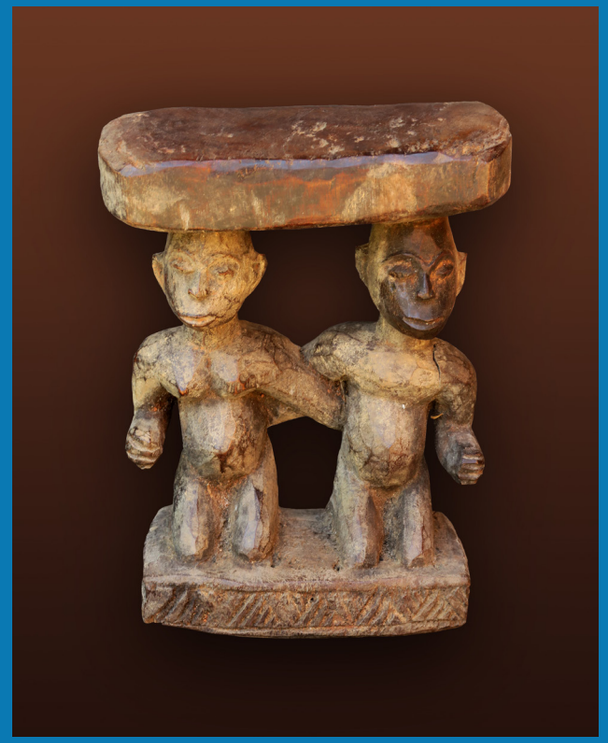

Nackenstütze der Luba mit Figurenpaar, DR Kongo

KULTURZEIT
auf dem WENJENHOF Lomitz

VERNISSAGE
So. 25. Juli, 16.00 Uhr

Zur Eröffnung der Ausstellung laden wir Sie und Ihre Freunde herzlich ein.

Mit Musik von Trio SAITENSPRUNG:
„Alles bewegt, mit Klängen und Worten“

Alle Veranstaltungen unter Einhaltung der aktuellen Corona-Hygieneregeln